



SITO E.P.E.

## C.P.I.A. 2

**CENTRO PROVINCIALE PER L'ISTRUZIONE DEGLI ADULTI**

**Via Rattazzi, 15 - 15067 NOVI LIGURE – Tel 0143746839 – Fax 0143314774**

**e-mail : [almm09800n@istruzione.it](mailto:almm09800n@istruzione.it) – [almm09800n@pec.istruzione.it](mailto:almm09800n@pec.istruzione.it) –**

**[cpia2alessandria@gmail.com](mailto:cpia2alessandria@gmail.com)**

**Codice Fiscale 92033690063 – Codice Meccanografico ALMM09800N**

**PUNTI DI EROGAZIONE: ACQUI TERME – NOVI LIGURE – OVADA – TORTONA**

**Prot. N° 230/C27**

**Novi Ligure 05/03/2015**

**Agli enti interessati.**

**Oggetto: iscrizioni corsi per adulti a.s. 2015-16.**

Si comunica che sono aperte le iscrizioni per l'anno scolastico 2015-16 ai corsi di istruzione per adulti:

### **PERCORSI DI ALFABETTIZZAZIONE E APPRENDIMENTO DELLA LINGUA ITALIANA**

Possono iscriversi coloro che hanno compiuto i 18 anni d'età con cittadinanza non italiana e in età lavorativa, anche se in possesso di titoli di studio conseguiti nei Paesi di origine.

### **CORSI DI SCUOLA SECONDARIA DI 1° GRADO (ex LICENZA MEDIA)**

Possono iscriversi :

- a) coloro che hanno compiuto i 18 anni d'età, anche con cittadinanza non italiana, che non sono in possesso del titolo di studio conclusivo del primo ciclo di istruzione o che sono sprovvisti delle competenze di base connesse all'obbligo di istruzione;
- b) coloro che hanno compiuto il sedicesimo anno di età e che non sono in possesso del titolo di studio conclusivo del primo ciclo di istruzione;
- c) i quindicenni, in presenza di esigenze particolari ed eccezionali, e previa sottoscrizione di apposito Accordo tra Ufficio Scolastico Regionale e Regione.

### **CORSI DI SCUOLA SUPERIORE**

Possono iscriversi :

- a) coloro che hanno compiuto i 18 anni d'età, anche con cittadinanza non italiana, che sono in possesso del titolo di studio conclusivo del primo ciclo di istruzione ( eventualmente anche coloro che ambiscono ad un secondo diploma di scuola superiore)
- b) coloro che hanno compiuto il sedicesimo anno di età e che, già in possesso del titolo di studio conclusivo del primo ciclo di istruzione, dimostrano di non poter frequentare il corso diurno.

Le domande possono essere presentate :

a Novi Ligure presso la Segreteria del C.P.I.A. 2 in via Rattazzi 15, da lunedì a venerdì, dalle ore 8.30 alle ore 13.30.

oppure nei punti di erogazione di :

- Acqui Terme in corso Marengo,2 (stessa entrata della Scuola Media Bella) ;
- Novi Ligure in viale Saffi, 44 (presso I.P.C. Boccardo dalle 14,30 alle 20,00);
- Ovada in via Gramsci, 9 ( presso Casa di Carità );
- Tortona, presso Ufficio Pubblica Istruzione del Comune di Tortona;

Le iscrizioni devono essere presentate preferibilmente entro il 31 maggio 2015.

Si prega di affiggere la suddetta circolare con i volantini allegati per una massima diffusione.

Ricordiamo agli uffici comunali disponibili a raccogliere le domande d'iscrizione di allegare le fotocopie dei documenti. La documentazione può poi essere inviata al CPIA o ritirata da un nostro incaricato.

Ringraziando anticipatamente per la collaborazione,

Il Dirigente Scolastico  
Prof.ssa Matelda LUPORI  
Firma autografa omessa ai sensi dell'art. 3 comma 2 del D. Lgs 39/93.

**CENTRO PROVINCIALE PER L'ISTRUZIONE DEGLI ADULTI  
ALESSANDRIA 2**

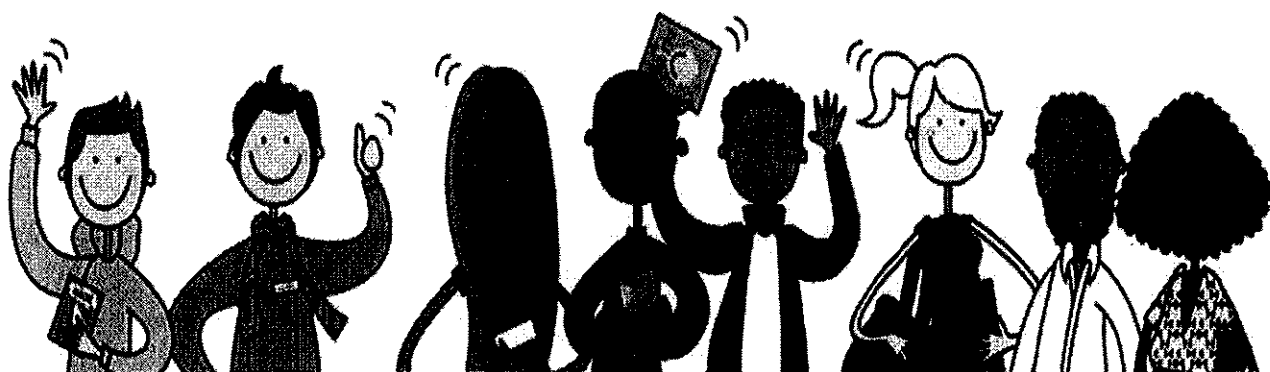

# **CORSI**

## **ITALIANO PER STRANIERI**

### **LICENZA SCUOLA MEDIA**

### **BIENNIO SCUOLA SUPERIORE**

**a Novi Tortona Acqui Ovada**  
**MATTINO POMERIGGIO O SERA**

**CORSI SPECIALI PER CASALINGHE**  
**CORSI RICONOSCIUTI PER PUNTEGGIO PERMESSO DI SOGGIORNO**

**PER INFORMAZIONI**

**da lunedì a venerdì dalle 8,30 alle 13,30**

**NOVI LIGURE Via Rattazzi, 15**

**tel. 0143746839 [cpia2alessandria@gmail.com](mailto:cpia2alessandria@gmail.com)**

# **ISCRIZIONI**

# **ENTRO IL 31 MAGGIO**